会社案内

Japan Seamart

創業三十八年

鮮度と値段で奉仕する

日本鮮魚店

株式会社日本シーマート

Japan Seamart

【 株式会社日本シーマート　本部事務所 】

〒576-0041　大阪府交野市私部西1-11-5　HIKO壱番館305

Smile Fish

【 株式会社Smile Fish　営業所 】

〒639-1112　奈良県大和郡山市白土町218-4 旬の駅トドロキタウン内

Japan Seamart

Message

代表メッセージ

当社は、鮮度が良く、明るく、いい意味で“アホ”な魚屋です。

堅苦しくなく、型にはまらず、お客さまにも市場関係者にもかわいがっていただける。そのような会社であり続けたいと願っております。
そして、競合他社からは出る杭となって叩かれて、指をさされても気にせず成長していける会社を目指してまいります。
今後とも一層のご支援とご理解を賜れますよう、心からお願い申し上げます。

株式会社日本シーマート
代表取締役社長 森本 泰博

日本鮮魚　会社概要

沿 革

昭和56年（1981）	大阪府枚方市の津田ショッピングセンターにて個人商店として創業
昭和59年（1984）	大阪府交野市の総合ショッピングセンター「じゃんぼスクエア交野」内に移転
平成21年（2009）	現代表　森本泰博が代表に就任
平成24年（2012）	中食事業（お寿司・お惣菜）開始
平成26年（2014）	法人化し、株式会社日本シーマートを設立 大阪府枚方市「サンディ楠葉店」内に楠葉店オープン
平成29年（2017）	大阪府吹田市「スーパーサンキョー菜鮮果」内に吹田店オープン 楠葉店閉店 大阪市平野区「アプロ平野店」内に平野店オープン
平成30年（2018）	奈良県大和高田市駅前「トナリエ大和高田」に大和高田店オープン 平野店閉店 大阪府藤井寺市「アプロ藤井寺店」藤井寺店オープン
平成31年（2019）	奈良県生駒郡平群町「JAファーマーズへぐり」内に生駒店オープン 大阪府交野市私部西へ本社事務所を移転
令和2年（2020）	藤井寺店閉店
令和3年（2021）	大阪府茨木市「イオンタウン茨木太田」に茨木店オープン 交野店閉店 奈良県大和郡山市「旬の駅トドロキタウン」に大和郡山店オープン
令和4年（2022）	ECサイト開設・自社加工商品の開発、飲食店・ホテル様への卸売り業の展開
令和5年（2023）	大阪府松原市大型ショッピングセンターへ松原店をオープン予定

会社名	株式会社日本シーマート
本社所在地	大阪府交野市私部西1丁目11番5号　HIKO壱番館305
事業内容	鮮魚の加工・販売、寿司惣菜製造・販売
創業	昭和56年
資本金	1,000万円
従業員（パート含む）	56名
代表者名	森本　泰博
本社TEL / FAX	TEL: 072-845-4619（平日10:00-17:00）　FAX: 072-845-4620
Email	office@japan-seamart.com
主要取引金融機関	京都中央信用金庫、京都信用金庫、三菱UFJ銀行、京都銀行、関西みらい銀行

日本鮮魚　事業概要

実店舗 営業所

大阪・奈良の大型SCに5店舗を展開。
ここから主要事業を発信します。
2023年には大阪府松原市
大型ショッピングセンター内へ6店舗目のオープンを
控え、今後ますます事業拡大を目指します。

自社加工商品の開発・ECサイトの運営

奈良中央卸売市場と共同で自家製干物や加工品を開発。
ECサイトより全国のお客さまへ新鮮・安全・迅速に
お届けします。ECサイトでは季節商品、催事商品を
始め、今後は加工品の充実をはかり、
主要事業として注力していきます。

飲食店・専門店様への卸売り
旅館・ホテル様との提携

旬の魚・珍しい魚など飲食店・専門店様の
さまざまなご要望にお応えします。
鮮魚はもちろん、お造りから加工品まで幅広く
対応できるのも、鮮魚専門店の強みです。
確かな目利きと技術を提供致します。

●売上推移

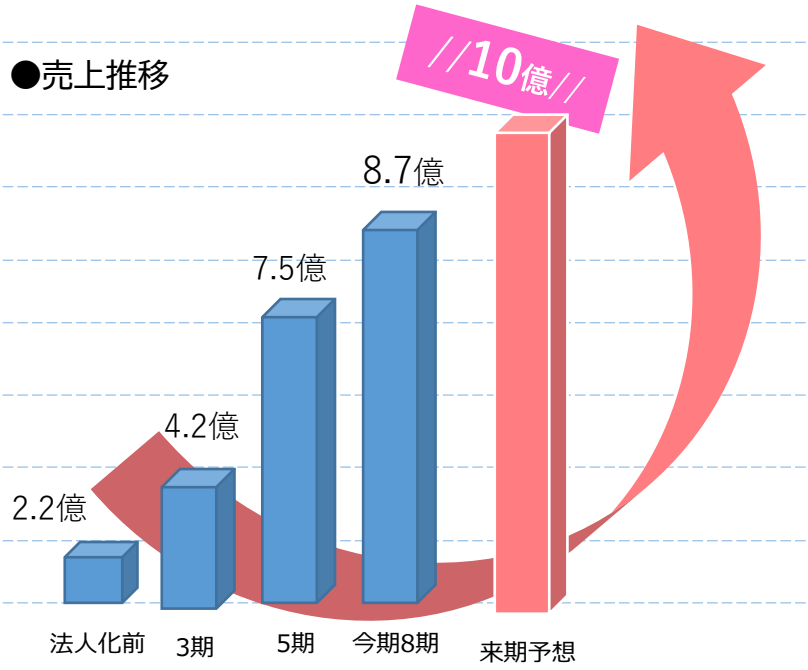

来期は10億を目指します！！

水産取扱店では導入事例が少ないスチーム
コンベクションオーブンをいち早く導入し、
中食の商品開発に力を入れてきました。
最近では、全国各地の漁港から直接取引を
開始。直接鮮魚が集まる水産ネットワーク
を持ち、国内各都市と提携したフェア開催
の実績もあります。
売上は年々増加を重ね来期はいよいよ
10億を目指し、まい進中であります。

日本鮮魚の強み

Japan Seamart

Smile Fish

今後さらなる産地ネットワークの拡大に
努め、日本全国の鮮魚の取り扱いを進め
てまいります

**卸市場との
連携
商品提供**

＜主要　取引市場＞

- ◆ 大阪中央卸売市場
- ◆ 奈良中央卸売市場
- ◆ 大阪泉南 岡田浦漁港

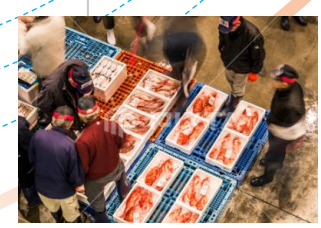

**全国の漁港
水産
ネットワーク**

全国の漁港との水産ネットワーク

全国各地の漁港からの直接取引により水揚げの翌日には産地から
直接鮮魚が集まる水産ネットワークを持っています。

最近では水産ネットワークを通じて、豊かな漁港を持つ
長崎県平戸市さまとの提携により、「長崎県平戸おさかなフェア」
開催を実現。多くのお客さまに喜んでいただきました。

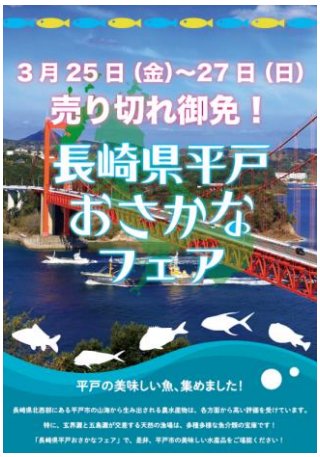

奈良中央卸売市場との密接な関係だからこそできる
価値ある商品の提供

奈良中央卸売場との密接な関係により、上記の産地以外からも
全国各地からありとあらゆる鮮魚の取り扱いにより、飲食店、
ホテル、旅館様などあらゆる、ニーズに対応。

日本鮮魚のこだわり

仕入力 にこだわり

当社では各店舗の店長が仕入バイヤーを兼任。売場、客層、競合店、地域柄を考慮した品揃え価格を実現。
画一的な売り場にならないよう心掛けています。インストア店舗ではデベロッパー様の意見も取り入れ
一体・一丸となった店舗運営を行っております。

中食産業にいち早く注目。最新設備へのこだわり

最新型寿司ﾛﾎﾞｯﾄを
全店に導入

最新式スチームコンベクションオーブン

中食需要が急激に伸びている昨今、当社でもお寿司・惣菜に力をいれてきました。
最新設備の導入にも素早く対応。例えば、当社自慢のお寿司は最新型寿司ロボを全店に導入することで成形
シャリにはない、いつでも握りたて、出来立ての美味しさをお客さまにお届けできる体制を整えました。
また、水産取扱店ではまだ珍しいコンベクションオーブンもいち早く導入し、水産デリカ、オリジナル商品
の開発にも力をいれております。

お客さま目線で、安心安全・エコ にこだわり

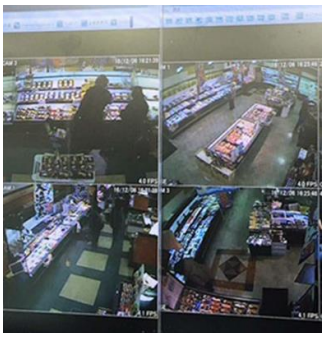

全店舗に最新式の自動計量値付け機を導入し、食品表示法等の法令改正にも素早く対応が可能。
売り場・バックヤードには遠隔カメラを設置。売り場、生産状況をリアルタイムで本部から監視しています。
各店舗間でもお互いに状況確認が可能なシステムを構築し、お客さまに安心・安全をお届けします。
また、当社ではSDGの理念に賛同し、水産物を扱う会社としてできること。積極的な取り組みを持続し、
より良い社会の実現を目指していきます。

Japan Seamart

日本鮮魚　店舗一覧

大阪府　■イオンタウン茨木太田店　■トナリエ南千里店

イオンタウン茨木太田店

大阪府茨木市城の前町2-1
イオンタウン茨木太田1F
TEL:072-657-8572

instagram.com/
japan_seamart_ibarakiohta

トナリエ南千里店

大阪府吹田市津雲台1-1-30
トナリエ南千里内
スーパーサンキョー菜鮮果
水産部
TEL：06-6871-0100

instagram.com/
japan_seamart_suita

奈良県　■JAファーマーズへぐり店　■トナリエ大和高田店　■旬の駅大和郡山店

JAファーマーズへぐり店

奈良県生駒郡平群町福貴1248
JAファーマーズプチへぐり
水産部
TEL:0745-43-8099

instagram.com/
japan_seamart_heguri

トナリエ大和高田店

奈良県大和高田市幸町3-18
トナリエ大和高田1F
TEL：0745-43-6993

instagram.com/
Japan.seamart.yamatotakada

旬の駅大和郡山店

奈良県大和郡山市白土町218-4
トドロキタウン旬の駅内
TEL:0743-85-6758

instagram.com/
japan_seamart_todoroki

2023年11月 大阪府松原市 大型SC店出店予定！！